



Fecha: 01/03/2024
 Asunto: **COMUNICACIÓN N. 1**

Hora: **11:00 hrs**
 Documento No:

De: *Director de Carrera*
 A: **TODOS LOS PARTICIPANTES**

Debido a obras en la carretera GC-15, a la altura de la Villa de Santa Brígida, se realizan las siguientes modificaciones en el Road Book:



VIÑETA 3 – PAG. 1

0,64	0,90	 x GC15 sentido Las Palmas			12,42
------	------	---	---	--	-------

Se sigue permitiendo desviación a BP SANTA BRÍGIDA por esta vía dirección a San Mateo y luego reincorporándose en sentido contrario, pero el recorrido normal pasa a ser el siguiente:



VIÑETA 29 – PAG. 8

4,00	16,00	 x GC320 - Santa Brígida (Recorrido Urbano)		0,48
------	-------	---	--	------

Recorrido a realizar:

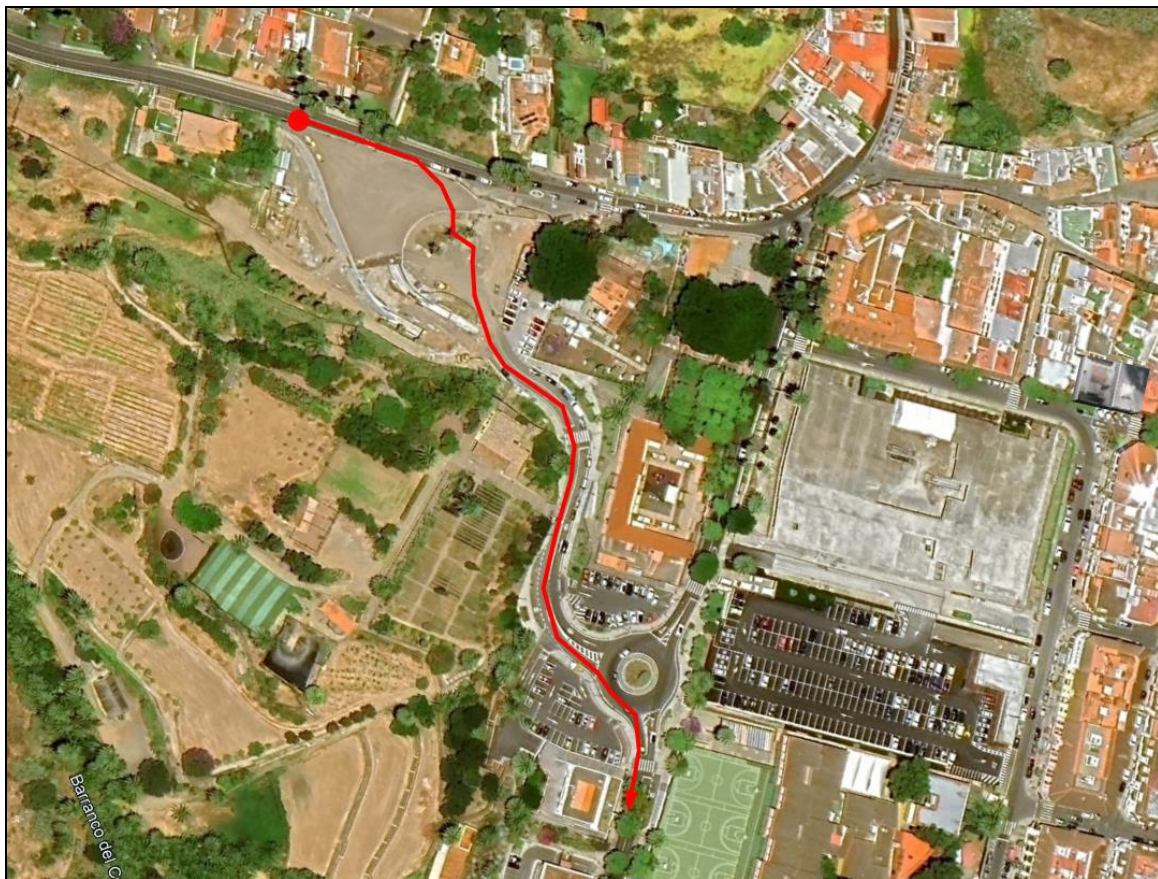

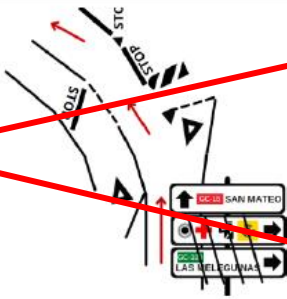

VIÑETA 105 – PAG. 32

1,8	16,87			1
Seguir x GC15 sentido San Mateo			105	

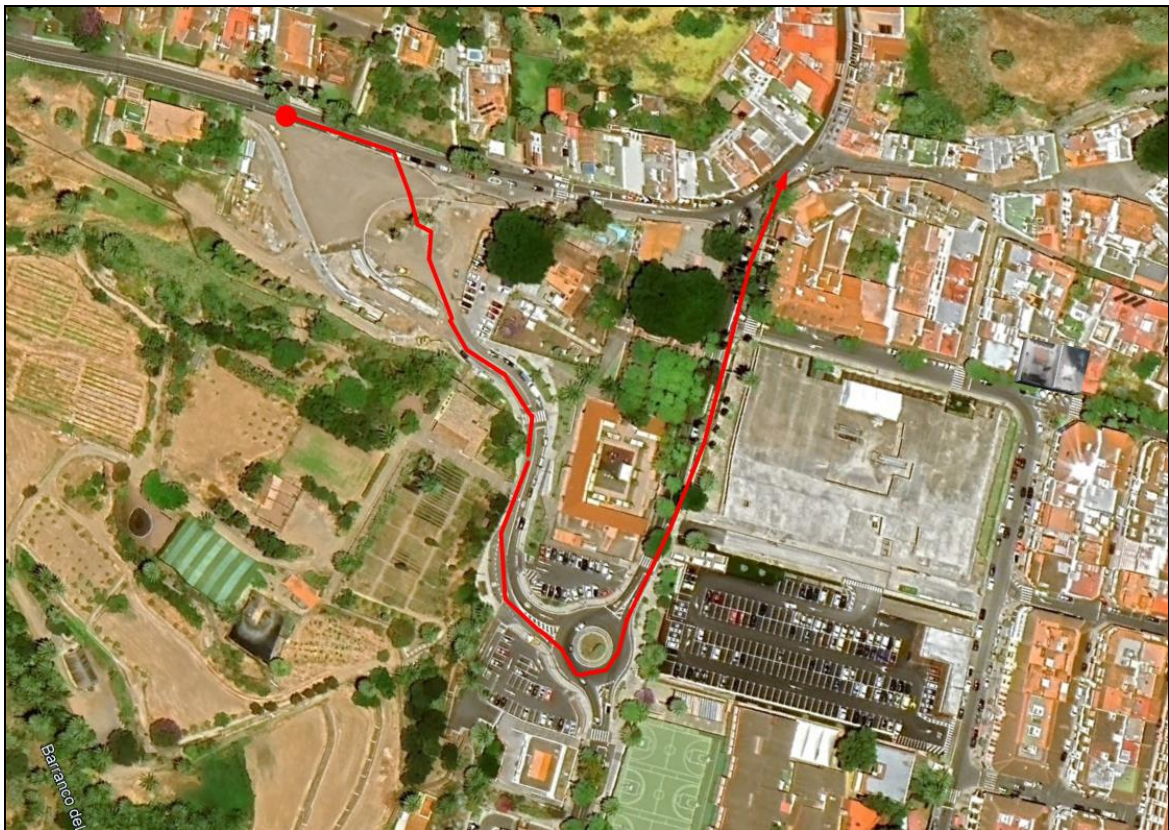
Recorrido a realizar:

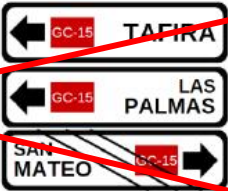

VIÑETA 134 – PAG. 41

0,64	0,90	 <p>x GC15 sentido Las Palmas</p>			19,3
134					

Se sigue permitiendo desviación a BP SANTA BRÍGIDA por esta vía dirección a San Mateo y luego reincorporándose en sentido contrario, pero el recorrido normal pasa a ser el siguiente:

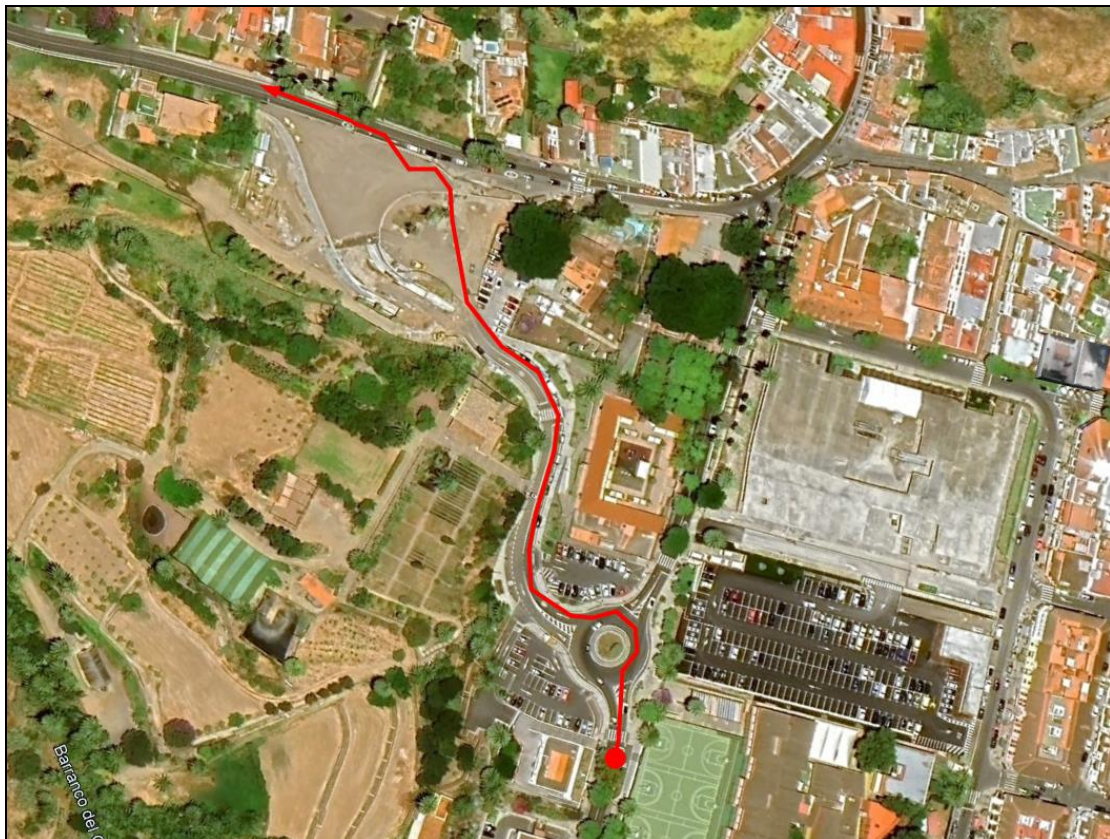

NOTIFICACIÓN

Se mantienen todos los horarios previstos.

David Espino Trujillo
DC-501-ESP/C
01/03/2024